#beLONGEVITY



LIGHTMAT

MARKA - **WEBER MEDICAL / NIEMCY**

ITP
BIOMEDICAL COMPANY

LightMat to mata typu wellness przeznaczona do **fotobiomodulacji całego ciała** z wykorzystaniem światła czerwonego oraz bliskiej podczerwieni. Użytkownik korzysta z technologii w komfortowej pozycji leżącej, co sprzyja rozluźnieniu ciała i wyciszeniu układu nerwowego podczas sesji.

Urządzenie wykorzystuje **zintegrowane diody Combi LED**, które emitują jednocześnie światło o długości fali 660 nm (światło czerwone) oraz 850 nm (bliska podczerwień). Dzięki dużej powierzchni emisji światła możliwe jest równomierne oddziaływanie na tkanki, bez konieczności punktowej aplikacji.

Sesje na LightMat stanowią element **codziennych rytuałów wellness i wellbeing**, wspierając komfort fizyczny, odprężenie oraz naturalne procesy regeneracyjne organizmu.





KLUCZOWE CECHY:

- Jednoczesna emisja światła czerwonego (660 nm) i bliskiej podczerwieni (850 nm)
- Technologia Combi LED zapewniająca równomierne naświetlanie dużej powierzchni ciała
- Możliwość regulacji intensywności światła w 5 poziomach
- Presetowane częstotliwości pracy: 0 Hz, 10 Hz oraz 40 Hz
- Komfortowe użytkowanie w pozycji leżącej
- Cicha praca sprzyjająca wyciszeniu i relaksowi

WSKAZANIA:

- Wsparcie relaksu i odprężenia organizmu
- Wsparcie w redukcji napięcia mięśniowego po wysiłku lub w ciągu dnia
- Wsparcie komfortu fizycznego i ogólnego samopoczucia
- Uzupełnienie programów wellness, wellbeing i longevity
- Element codziennych rytuałów regeneracyjnych

PARAMETRY TECHNICZNE

LightMat doskonale wpisuje się w koncepcję **wellness i longevity opartą na regularnych rytuałach regeneracyjnych**. Fotobiomodulacja realizowana w pozycji leżącej pozwala łączyć oddziaływanie światła z głębokim relaksem, co sprzyja budowaniu codziennych nawyków wspierających komfort i równowagę psychofizyczną.

Technologia LightMat może funkcjonować jako **samodzielne doświadczenie relaksacyjne** lub jako element uzupełniający inne procedury wellbeing, tworząc spójne sekwencje regeneracyjne odpowiadające na potrzeby współczesnych użytkowników.

Parametr	LightMat S	LightMat XL
Rodzaj emisji	światło czerwone (660 nm) i bliska podczerwień (850 nm)	
Gęstość mocy światła	ok. 102 mW/cm²	
Regulacja intensywności	5 poziomów (20–100%)	
Presetowane częstotliwości	0 Hz | 10 Hz | 40 Hz	
Liczba diod	60	2160
Maksymalna moc wyjściowa	8 W	180 W
Timer (min)	5 | 10 | 15 | 20 | 25 | 30	15 | 30 | 45 | 60
Przeznaczenie	praca miejscowa, mniejsze obszary ciała	fotobiomodulacja całego ciała

WARIANTY URZĄDZENIA

LightMat S	LightMat XL
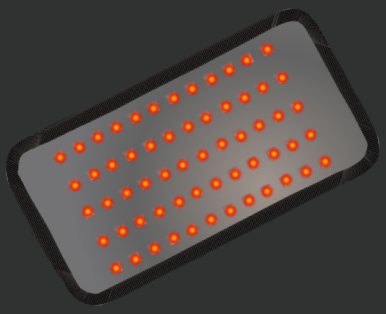	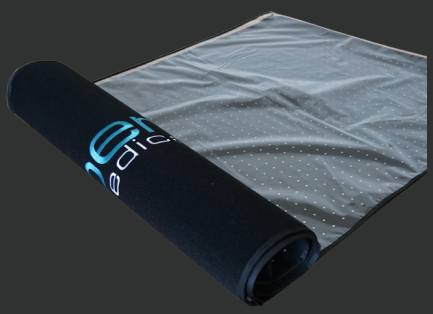

Długowieczność
to nie przyszłość.
To **teraźniejszość.**

BĄDŹ CZĘŚCIĄ

#beLONGEVITY



ITP
BIOMEDICAL COMPANY

Wyłączny dystrybutor: ITP S.A.
ul. Domaniewska 37, 02-672 Warszawa
tel +48 722 008 002, www.itpsa.pl
www.facebook.com/itpsaPL